

RZUT ARCHITEKTURY
1:100

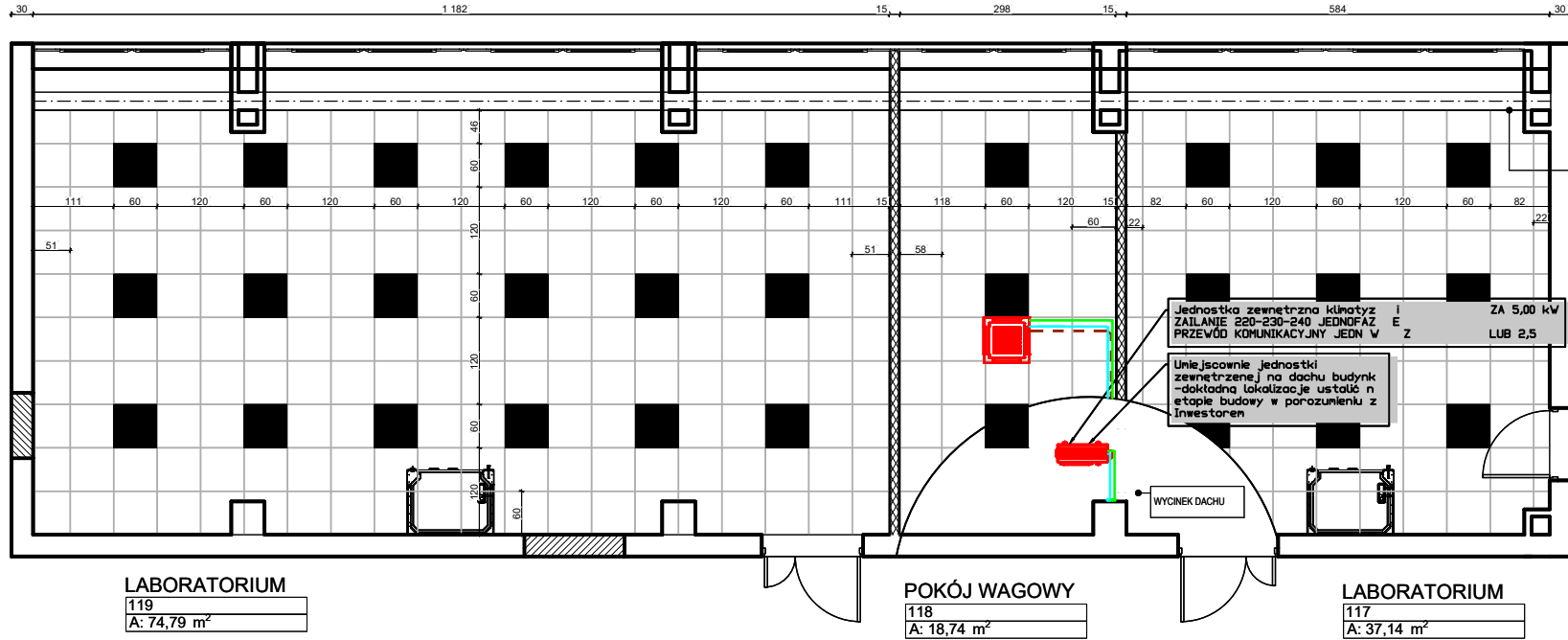

RZUT SUFITÓW
1:100

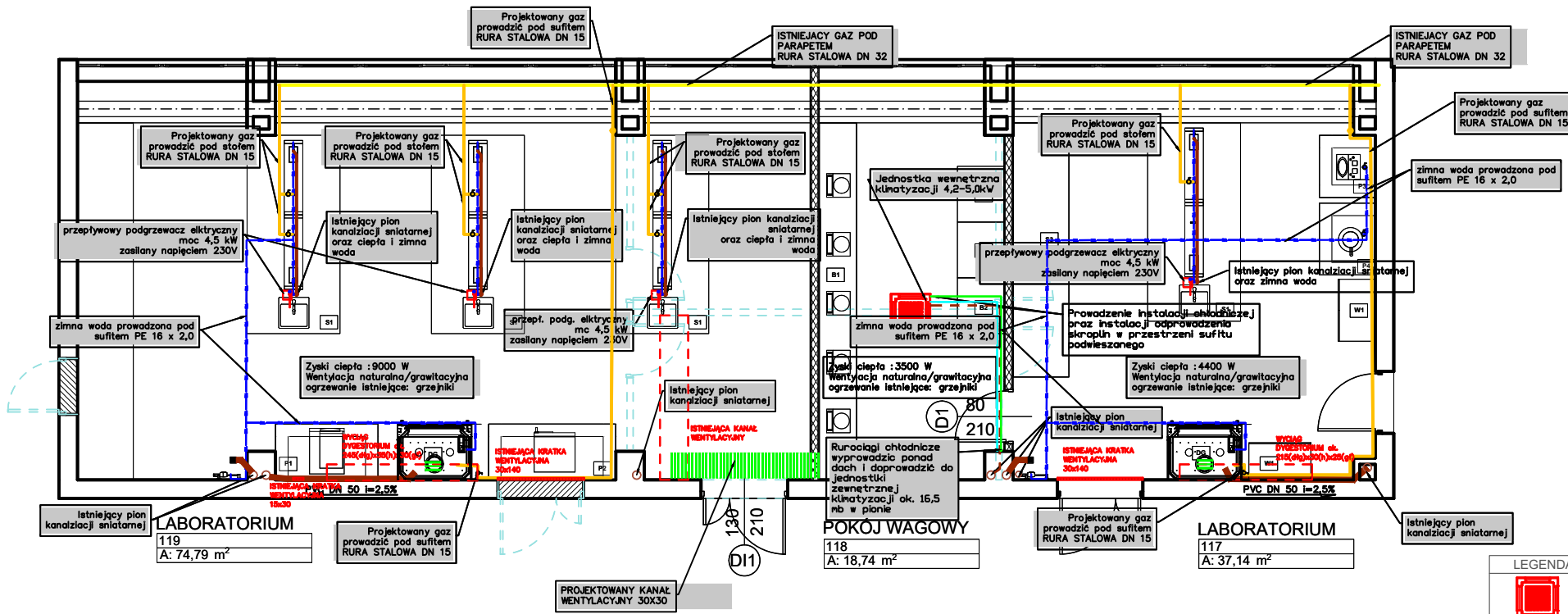
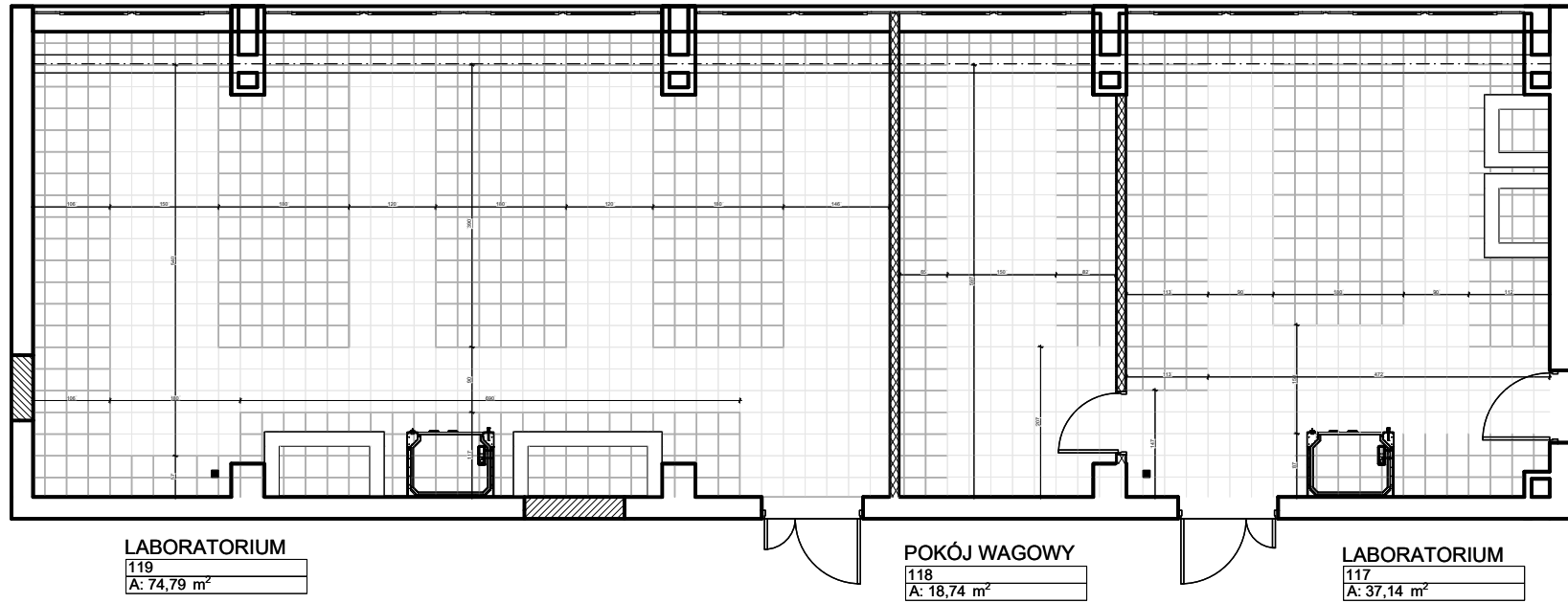

RZUT UKŁADU PŁYTEK
1:100



LEGENDA:



LEGENDA SUFITY:

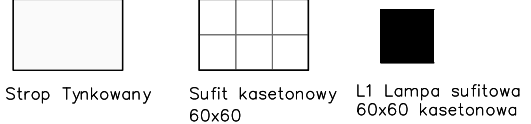

LEGENDA PODŁOGI:



LEGENDA OZNACZEŃ [dłg x szer x h]:

S1	STÓŁ LABORATORYJNY WYPOSY 300 x 180 x 80	DG	DYWESTORIUM
S2	STÓŁ LABORATORYJNY PRZEWODNY 570 x 80 x 80	P1	PODEST MUROWNY POD WIDOKIEN
S3	STÓŁ LABORATORYJNY PRZEWODNY 400 x 80 x 80	P2	PODEST MUROWNY POD SUZANIE I PIED
B1	BLAT WAGOWY 570 x 80 x 80 [cm]	P3	PODEST MUROWNY POD POLEWNI
B2	STÓŁ WAGOWY Z BLATEM ANTYWIBRACYJNYM 80 x 75 x 80 [cm]	P4	PODEST MUROWNY POD DESTYLAC
B3	BLAT POD DRUKARNI 3D	SR	ŚCIANKA MOBILNA

Uwagi:
1. Wykresy wykonano zgodnie z zasadami techniki projektowania.
2. Wykresy wykonano zgodnie z zasadami techniki projektowania.
3. Wykresy wykonano zgodnie z zasadami techniki projektowania.
4. Wykresy wykonano zgodnie z zasadami techniki projektowania.
5. Wykresy wykonano zgodnie z zasadami techniki projektowania.
6. Wykresy wykonano zgodnie z zasadami techniki projektowania.
7. Wykresy wykonano zgodnie z zasadami techniki projektowania.
8. Wykresy wykonano zgodnie z zasadami techniki projektowania.
9. Wykresy wykonano zgodnie z zasadami techniki projektowania.
10. Wykresy wykonano zgodnie z zasadami techniki projektowania.
11. Wykresy wykonano zgodnie z zasadami techniki projektowania.
12. Wykresy wykonano zgodnie z zasadami techniki projektowania.
13. Wykresy wykonano zgodnie z zasadami techniki projektowania.
14. Wykresy wykonano zgodnie z zasadami techniki projektowania.
15. Wykresy wykonano zgodnie z zasadami techniki projektowania.
16. Wykresy wykonano zgodnie z zasadami techniki projektowania.



LINEVKA Studio Projektowe
Krakowska 77, 32-065 Krzeszowice
NIP: 6762599004
+48603364559
www.linevka.com

INWESTYCJA:
Przebudowa pomieszczeń nr 117, 118, 119 i 411 na
Wydziale Inżynierii Produkcji i Technologii Materiałów

INWESTOR:
Politechnika Częstochowska
Dąbrowskiego 69, 42-218 Częstochowa
tel: +48 43 325 04 15

LOKALIZACJA:
ul. Armii Krajowej 19, 42-218 Częstochowa
dz. nr 23/2

NAZWA RYSUNKU:
LABORATORIA—instalacje sanitarne

PROJEKTANT	IMIĘ I NAZWISKO mgr inż. Katarzyna Rutkowska-Błaszczak	NR UPRAWNIENI LOD/4407/PWB/22	PODPIS
------------	---	----------------------------------	--------

BRANŻA: Instalacje sanitarne

NR RYS: IS01 DATA: 04.10.2024

SKALA: 1:100 STADIUM: PW